



Banda Larga

iG - Internet Group do Brasil

Rua Amauri, 289
01446-000 - São Paulo - SP
www.ig.com.br

Atendimento exclusivo iG

Capitais - 4002-0888
Demais localidades - 0800 642 0888

ou envie um e-mail

Cobrança: cobranca@ig.com.br

Jose,

vereador@metinho@superig.com.br



Banda Larga O mundo é de quem faz mais rápido

Com iG Banda Larga, você acessa o melhor da internet em alta velocidade, pode se comunicar com muita facilidade, navegar com segurança, acessar milhares de revistas de notícias, saúde, games, namoro, sexo, tecnologia, além de assistir a vídeos e ouvir suas músicas favoritas. Confira alguns destaques do iG para você:

- ▶ **iG Mail:** até 10GB de espaço para suas mensagens, com antivírus e antispam.
- ▶ **TV iG:** assista aos vídeos produzidos para internet e faça sua programação.
- ▶ **Aurélio:** consulte o mais famoso dicionário da língua portuguesa.
- ▶ **Minha Notícia:** publique sua matéria no iG para milhares de internautas e seja o nosso repórter.
- ▶ **Blog:** fale o que quiser para quem você quiser. Faça seu Blog e se comunique.

Conte com o iG e faça muito mais na Internet.



IMPORTANTE: em função da data de vencimento da fatura iG Banda Larga escolhida por você, o valor total desta refere-se ao próximo mês e ao período de uso do seu iG Banda Larga deste mês.

Recibo do Sacado

Cedente INTERNET GROUP DO BRASIL LTDA					Vencimento 10/11/2010	
Sacado JOSE POLICE NETO					Agência / Código de Cobrança 2938/10389-0	
Número do Documento 15331663826						
Data do Documento 25/10/2010	Número do Documento 3789480-5	Especie Doc DS	Acerto N	Data Processamento 26/10/2010	Nota Número 198/00000201-9	
Carteira ESPECIAL	Moeda Especie R\$	Quantidade	Valor		(*) Valor do Documento 137,10	

Instruções (Texto de Responsabilidade do Cedente)

PAGÁVEL ATÉ DIA 19/11/2010. SERÃO COBRADOS NA PRÓXIMA FATURA (CASO O PAGAMENTO SEJA EFETUADO COM ATRASO), MULTA DE 0,0% E JUROS DE 0,0% AO DIA. VEJA O DETALHAMENTO DE SUA COBRANÇA NO VERSO DESTA BOLETO

Assinatura do Cedente

NEXTEL

NEXTEL Telecomunicações Ltda.
 Rua Santa, 2055/0388 - Conjunto Celso - CEP 01412-200 - São Paulo - SP
 C.N.P.J. 06.970.229/0001-67 - Ins. Estadual: 174.986.101-115

FATURA DE SERVIÇOS DE TELECOMUNICAÇÕES

Página 3

JOSE POLICE NETO
 JOSE - JOSE POLICE NETO
 R JACAREI, 100 5 ANDAR SALA 509
 BELA VISTA
 01319-900 - SAO PAULO, SP

CLIENTE: JOSE POLICE NETO
 IDENTIFICAÇÃO DO CLIENTE: 6.445165.10
 DATA DE EMISSÃO: 10/11/2010

PERÍODO DE UTILIZAÇÃO: 10/10/2010 a 09/11/2010
 IDENTIFICAÇÃO DE DÉBITO AUTOMÁTICO:
 644516510-2

VENCIMENTO: 05/12/2010**FATURA DE SERVIÇOS DE TELECOMUNICAÇÕES**

(Total de Gastos no período - EM R\$)

VALOR

MENSALIDADES		455,74
SERVIÇOS ADICIONAIS		61,65
CONEXAO DIRETA NEXTEL		0,00
CHAMADA DE TELEFONIA DENTRO DA ÁREA DE REGISTRO		0,00
CHAMADAS LOCAIS	0,00	
CHAMADAS DE LONGA DISTÂNCIA	0,00	
CHAMADAS RECEBIDAS	0,00	
CHAMADAS RECEBIDAS A COBRAR	0,00	
CHAMADAS INTERNACIONAIS	0,00	
SERVIÇOS 0300	0,00	
CHAMADA DE TELEFONIA FORA DA ÁREA DE REGISTRO (EM ROAMING)		0,00
CHAMADAS ORIGINADAS	0,00	
CHAMADAS RECEBIDAS	0,00	
CHAMADAS RECEBIDAS A COBRAR	0,00	
SERVIÇOS 0300	0,00	
NEXTEL ONLINE (SERVIÇO DE DADOS)		0,00
NEXTEL TORPEDO	0,00	
AJUSTES		0,00
CRÉDITO		0,00
JUROS/MULTAS REFERENTES À FATURA ANTERIOR		0,00
TOTAL A PAGAR**		517,39

O pagamento desta conta não quita débitos anteriores.

Sobre a conta paga após o vencimento incidirá multa de 2% e juros de mora de 0,033% ao dia a serem incluídas em conta futura.

Bancos autorizados a receber conta de utilização: Brasil, Bancoob, Bannisul, Bradesco, BRB, Caixa Econômica Federal, Citibank, HSBC, Itaú, Lemon Bank, Mercantil do Brasil, Nossa Caixa, Real, Safra, Santander, Sicredi e Unibanco.

Os Caixas não estão autorizados a receber pagamentos com cheques de terceiros e/ou de outros bancos.

De acordo com a Lei Federal nº 12.007/2009, informamos que V.Sa não possui quaisquer débitos relativos ao ano anterior a data desta fatura.

Autenticação Mecânica

VALENTIM, BRAGA & BALABAN
ADVOGADOS

Fatura de Serviços Jurídicos nº 002341/2010

JOSÉ POLICE NETO

Vd. Jacareí - 100 - 5º andar - sala 509 - Bela Vista

São Paulo - SP - Brasil - CEP 01319-900

CPF: 153.316.638-26

RG: 167.763.179

Data da Emissão 19.11.2010

Data de Vencimento 28.11.2010

Att. Sr. José Police Neto

Valor dos Serviços	R\$	3.000,00
--------------------	-----	----------

Valor Líquido dos Serviços	R\$	3.000,00
----------------------------	-----	----------

Total a Pagar	R\$	3.000,00
---------------	-----	----------

Atenciosamente,

Valentim, Braga e Balaban Sociedade de Advogados

INSTRUÇÕES PARA PAGAMENTO BANCÁRIO

Favorecido: Valentim, Braga e Balaban Advogados

CNPJ: 10.794.918/0001-03

Banco: HSBC Bank (399)

Agência: 0336

Conta Corrente: 00229-49

Desobrigado de emitir Nota Fiscal nos termos do Decreto Municipal nº 50896/09



Total da Fatura Anterior
59,00

Crédito e Pagamentos
59,00

Cobranças
59,00

Total da Fatura
59,00

DEMONSTRATIVO DE LANÇAMENTOS

Data	Serviço	Período de Cobrança		Crédito (R\$)	Débito (R\$)
		De	A		
14/10/10	Pagamento Boleto Bradesco			59,00	
02/11/10	Hospedagem Profissional I policefoto.com.br	20/11/10	19/12/10		29,00
02/11/10	MS SQL 2005 100 MB policefoto.com.br ** SEU CODIGO DE CLIENTE: 628825 ** PARA ENCERRAR SERVIÇOS ACESSSE O PAINEL DE ** CONTROLE: http://painel.locaweb.com.br ** ** IMPRIMA A 2ª VIA DE SEU BOLETO EM: ** http://pagamento.locaweb.com.br	20/11/10	19/12/10		30,00

Observações DESOBRIGADA DE EMISSÃO DE NOTA FISCAL NOS TERMOS DO DECRETO LEI 406 DE 31/12/1968
CONDIÇÕES DE CONTRATAÇÃO NOS TERMOS DO CONTRATO PADRÃO REGISTRADO NO TERCEIRO CARTÓRIO DE REGISTRO
DE TÍTULOS E DOCUMENTOS DE SÃO PAULO SOB O N.º 8718704-1
O BOLETO COM A AUTENTICAÇÃO BANCÁRIA É VÁLIDO COMO RECIBO

Telecomunicações de São Paulo S.A. - TELESP
 Rua Martins de Carvalho, 821 - Bela Vista
 São Paulo - SP - CEP: 01321-001
 Inscricao Estadual 178.383.049/112 - CNPJ: 02.558.157/0001-82
 http://www.telefonica.com.br

DEMONSTRATIVO DE DESPESAS
 DOCUMENTO PARA PAGAMENTO



44397 - 1

Local 11000 Uso RESIDENCIAL
 Telefone 3105-6195 0 DV 0 NRC 06192769919
 Total da Fatura 484,39 Vencimento 01/12/2010 Mês 11/2010

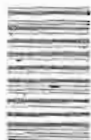

QTC MOCCA SPM PL4
 JOSE POLICE NETO
 VD JACAREI 100 SL 609
 01319-020 BELA VISTA SAO PAULO - SP

Devolução Cx Postal 61015 SP
 05001-970 06192769919



720809188915140000007378910231110

Vencimento
 01/12/2010

Central de Relacionamento:
 10315

SERVIÇOS	VALOR (R\$)
Assinatura Mensal	40,60
Outros Serviços	443,79
TOTAL A PAGAR	484,39

Nas lojas de atendimento da telefônica você pode esclarecer dúvidas e obter informações sobre produtos, serviços e sobre sua conta de telefone. Consulte o endereço da loja mais próxima pelo telefone 102 ou no site www.telefonica.com.br

Contribuição para o FUST e FUNTEL - 1,5% do valor dos serviços - não repassada às tarifas.

Atenção: O atraso do pagamento acarreta em multa de 2% e juros de 1% a.m.

Para longa distância: 12-CTRC 14-BRT 15-TELEFONICA 17-TRANSIT 18-SPIN 19-EPISILUM 21-EMBRATEL 23-INTLKG 24-DIALDATA 25-CVT 26-IDT 27-LESTE 31-TELEMAR 32-CONVERGIA 34-ETM 35-EASYTONE 36-ORILL VOX 38-TEGA 41-TM 42-GT GROUP 45-GLOBAL CROSSING 48-HOJE TELECOM 49-9T COMMUNICATIONS 49-CAMBRIDGE 57-TACELU 59-VOI TEL 61-NEXUS 62-GTS OPTION 63-HELLO BRAZIL 67-EI 77-LDCAWEB 78-VIPWAY 81-SEMMATEL 85-AMERICA NET 86-KONECTA 87-IP CORR TELECOM 88-AMIGO TELECOM 89-ALPHA NOBIS Para acesso Telefônica: Ligue 10315 ou prefereça fornecer o endereço para Prestadora: AMATEL 123. Ligue com o prestador da Telefônica.



O processo de lançamento das despesas está Centralizado conforme Resolução 426 de 28/12/2005 artigo 151

Disque **15** Telefônica: telefone, banda larga e tv por assinatura.
 Sua família conectada, SEMPRE.

O Recibo só será válido com autenticação ou apresentação do extrato bancário



Comércio e Assistência Técnica em Copiadoras Ltda ME

RECIBO 634/10

Recebi a quantia de R\$ 85,00 (oitenta e cinco reais), referente à locação da copiadora Samsung modelo SCX-4521, período de novembro de 2010, conforme o contrato firmado entre o Vereador José Police Neto e a empresa acima.

Contrato no valor de R\$ 85,00 para 1.000 cópias e o excedente R\$ 0,07.

Em virtude da não incidência de ISS nessa operação, por não constar na lista do R.ISS – regulamento sobre serviço, de qualquer natureza. Deixamos de emitir nota fiscal de serviço procedente apenas sua escrituração contábil de acordo com a lei.

São Paulo, 29 de novembro de 2010.

FRANCISCO MARTINS JUNIOR

FMJ Comércio e Assistência Técnica em Copiadoras Ltda ME
Rua Dom Duarte Leopoldo, 1124 Cambuci CEP 01542-000 São Paulo – SP.
Fone: (11) 3275-1561 / 9539-3498 francisco_copiadora@hotmail.com

07 915 380/0001-33
I.E. 149.238.749.115
FMJ COM. E ASSISTÊNCIA TÉCNICA
EM COPIADORA LTDA-ME
Rua Dom Duarte Leopoldo nº 1124
Cambuci - CEP 01542-000
SÃO PAULO - SP



CENTER PAPEIS COMERCIAL LTDA. NOTA FISCAL - FATURA

VENDAS (11) 3165-9399 FAX (11) 3115-0808

Rua Maria Paula, 265 - CEP 01174-001 - São Paulo - SP

06.228.820/0001-82

Nº 004242

Table with columns: NOME DA OPERAÇÃO, CPF, RAZÃO REF. SUBSTITUTO TRIBUTÁRIO, INSCRIÇÃO ESTADUAL, DATA LÍMITE PARA EMISSÃO

Table with columns: DESTINATÁRIO REMETENTE, ENDEREÇO, MUNICÍPIO, CEP, INSCRIÇÃO ESTADUAL, DATA EMISSÃO, DATA BAIXA FISCAL, FICHA DA SAÍDA

Table with columns: FATURA, NÚMERO, VENCIMENTO, VALOR, NÚMERO, VENCIMENTO, VALOR

Table with columns: CÓDIGO, DENOMINAÇÃO DO PRODUTO, QUANT, VALOR UNITÁRIO, VALOR TOTAL, AFRETTADO

Recebemos... CENTER PAPEIS COMERCIAL LTDA.

EMPRESA OPTANTE SIMPLES NACIONAL

Table with columns: BASE DE CÁLCULO DO ICMS, VALOR DO ICMS, VALOR TOTAL DOS PRODUTOS

Table with columns: TRANSPORTADOR / VOLUMES TRANSPORTADOS, NOME, ENDEREÇO, QUANTIDADE, PESO LÍQUIDO

Table with columns: DADOS ADICIONAIS, CÓDIGO DE BARRAS, ENDEREÇO, INSCRIÇÃO ESTADUAL

Table with columns: DATA DO RECEBIMENTO, IDENTIFICAÇÃO E ABRIGADA DO RECEBIMENTO, Nº

004242

URBE

URBE - PLANEJAMENTO, URBANISMO E ARQUITETURA S/S LTDA.

Av. Nove de Julho, 5017 - Cj. 21 - Jd. Europa
Município de São Paulo Estado de São PauloFONE: 3079-7916 / 3167-4464
FAX: 3078-7766Inscrição no CNPJ/CPF (ME): 10.547.744/0001-07
Inscrição CCM: X 754.627-2NOTA FISCAL
FATURADA DE SERVIÇOS

000167

1ª Via (emitida)
2ª Via (cliente)
3ª Via (fornecedores)Natureza da operação: *prest. serviços* Prestação de Serviços de *consultoria* Data da Emissão: *30/11/2010*

FATURA Nº	FATURA/DUPLICATA VALOR R\$	VENCIMENTO
<i>020/2010</i>	<i>5.000,00</i>	<i>08.12.10</i>

Para uso da
Inst. Financeira

Desconto de _____ até _____

Condições Especiais _____

Nome do Setor: *Vereador do Município de São Paulo - José Polício Neto / Mandato*
 Endereço: *Viaduto Jacareí, nº 100 - 5º andar - sala 509*
 Município: *São Paulo* Estado: *SP* CEP: *01319-900*
 CCM Nº _____ Inscr. Estadual Nº _____ CNPJ(M.F.) Nº *CPF - 153.316.638-26*
 Praça de Pagto: *São Paulo*

VALOR
POR
EXTENSO*(cinco mil reais)*

Deve (mitá URBE - PLANEJAMENTO, URBANISMO E ARQUITETURA S/S LTDA. - Estab. à Av. Nove de Julho, 5017 - Cj. 21 - Jd. Europa - São Paulo - SP) a importância acima correspondente à Prestação de Serviços conforme discriminação abaixo.

MÊS DE _____ PERÍODO DE _____ A _____

Unid.	Quant.	Discriminação dos Serviços Prestados	Valor	
			Unitário	Total
		<i>Referente a prestação de serviços de consultoria para a revisão do PDE - Plano Diretor Estratégico, do Município de São Paulo, conforme aditamento de contrato de 25/06/2010.</i>		<i>5.000,00</i>
		<i>IR 1,5% - isento</i>		
		<i>CSLL 4,65% - isento</i>		

LADÉ Gráfica Editora Ltda. - ME - Rua Argemir Araujo, 521 - Tel. 3101-0664 - São José - E. Paulo - SP
I.E. 116.350.482/110 - CNPJ 03.396.259/0001-77 - CCM 7.976.736.802
011/11.5063.000 - 101 a 200 - 01056-000 5741VALOR TOTAL
DESTA FATURA R\$*5.000,00*